

PROYECTO:	DISEÑO E IMPLEMENTACIÓN DE LA RED GEODÉSICA DEL CANTÓN CAYAMBE	NOMBRE DEL PUNTO:	V - 005
DÁTUM HORIZONTAL:	SIRGAS ECUADOR	ÉPOCA DE REFERENCIA:	2016,436
DÁTUM VERTICAL:	NIVEL MEDIO DEL MAR	MODELO GEOIDAL:	EGM96

LOCALIZACIÓN DEL PUNTO

PAIS	PROVINCIA	CANTÓN	PARROQUIA	SITIO
ECUADOR	PICHINCHA	CAYAMBE	SAN JOSE DE AYORA	SAN MIGUEL DEL PRADO

CONTROL HORIZONTAL

COORDENADAS GEOGRÁFICAS		COORDENADAS UTM		FECHA DE DETERMINACIÓN
Latitud	N0°06'44,51241"	Norte	10012434,98	ago-21
Longitud	078°09'55,31593"	Este	815552,863	ORDEN: Tercero
Altura Elipsoidal	2989,653	Altura Modelo EGM96	2964,419	

FOTOGRAFÍAS Y DATOS DE UBICACIÓN DEL CONTROL GEODESICO



FOTOGRAFÍA PLACA



FOTOGRAFIA DEL MOJON O SITIO DONDE SE ENCUENTRA EL MOJÓN



FOTOGRAFÍA PANORÁMICA

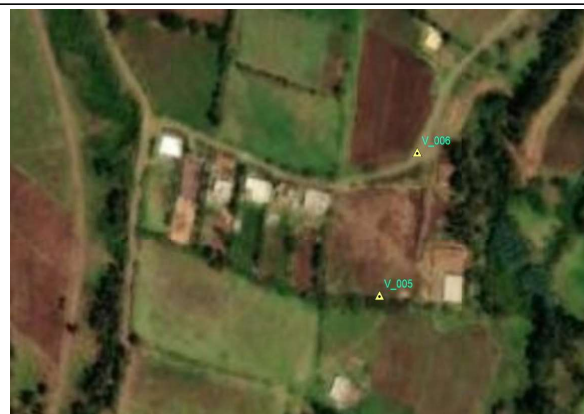

UBICACIÓN EN IMAGEN O FOTOGRAFÍA DEL VERTICE

TIPO DE MARCA, ROTULO Y UBICACIÓN, ACCESO:

A 4 km y 10 minutos aprox. Partiendo desde el Redondel del Cajas a 3,39km con dirección al sur hacia Carr. Panamericana/Troncal de la Sierra/E35, girar a la izquierda 303 m, girar a la derecha 143 m en dirección a la Comunidad San Miguel del Prado se encuentra el vértice.

INSCRIPCIÓN EN LA PLACA	DATOS DEL POSICIONAMIENTO	ELABORADO POR:
GADIP DEL MUNICIPIO DE CAYAMBE x VERTICE _005 RED GEODÉSICA 2021 SE PROHIBE DESTRUIR	Red GPS Ajustada a partir de las estaciones de Monitoreo Continuo de PIEC (Pimampiro) - QUI1 (Quito) - CHEC (Chaco) pertenecientes a la Red de Estaciones GNSS de Monitoreo continuo del Ecuador (Instituto Geográfico Militar)	Ing. Jenny Vilcacundo
	OBSERVACIONES	SUPERVISADO POR:
	Vértice Geodesico densificado en la Jurisdicción del cantón Cayambe	Ing. Jenny Vilcacundo

PROYECTO:	DISEÑO E IMPLEMENTACIÓN DE LA RED GEODESICA DEL CANTÓN CAYAMBE	NOMBRE DEL PUNTO:	V - 006
DÁTUM HORIZONTAL:	SIRGAS ECUADOR	ÉPOCA DE REFERENCIA:	2016,436
DÁTUM VERTICAL:	NIVEL MEDIO DEL MAR	MODELO GEOIDAL:	EGM96
		ELIPSOIDE:	GRS80

LOCALIZACIÓN DEL PUNTO

PAIS	PROVINCIA	CANTÓN	PARROQUIA	SITIO
ECUADOR	PICHINCHA	CAYAMBE	SAN JOSE DE AYORA	SAN MIGUEL DEL PRADO

CONTROL HORIZONTAL

COORDENADAS GEOGRÁFICAS		COORDENADAS UTM		FECHA DE DETERMINACIÓN ago-21 ORDEN: Tercero
Latitud	N0°06'46,77058"	Norte	10012504,397	
Longitud	078°09'54,67520"	Este	815572,686	
Altura Elipsoidal	2995,527	Altura Modelo EGM96	2970,294	

FOTOGRAFÍAS Y DATOS DE UBICACIÓN DEL CONTROL GEODESICO



FOTOGRAFÍA PLACA



FOTOGRAFIA DEL MOJON O SITIO DONDE SE ENCUENTRA EL MOJÓN



FOTOGRAFÍA PANORÁMICA



UBICACIÓN EN IMAGEN O FOTOGRAFÍA DEL VERTICE

TIPO DE MARCA, ROTULO Y UBICACIÓN, ACCESO:

A 4 km y 10 minutos aprox. Partiendo desde el Redondel del Cajas a 3,39km con dirección al sur hacia Carr. Panamericana/Troncal de la Sierra/E35, girar a la izquierda 303 m, girar a la derecha 143 m en dirección a la Comunidad San Miguel del Prado se encuentra el vértice.

INSCRIPCIÓN EN LA PLACA	DATOS DEL POSICIONAMIENTO	ELABORADO POR:
GADIP DEL MUNICIPIO DE CAYAMBE x VERTICE _006 RED GEODÉSICA 2021 SE PROHIBE DESTRUIR	Red GPS Ajustada a partir de las estaciones de Monitoreo Continuo de PIEC (Pimampiro) - QUI1 (Quito) - CHEC (Chaco) pertenecientes a la Red de Estaciones GNSS de Monitoreo continuo del Ecuador (Instituto Geográfico Militar)	Ing. Jenny Vilcacundo
	OBSERVACIONES	SUPERVISADO POR:
	Vértice Geodesico densificado en la Jurisdicción del cantón Cayambe	Ing. Jenny Vilcacundo