

PROYECTO:	DISEÑO E IMPLEMENTACIÓN DE LA RED GEODESICA DEL CANTÓN CAYAMBE	NOMBRE DEL PUNTO:	V - 007
DÁTUM HORIZONTAL:	SIRGAS ECUADOR	ÉPOCA DE REFERENCIA:	2016,436
DÁTUM VERTICAL:	NIVEL MEDIO DEL MAR	MODELO GEOIDAL:	EGM96
		ELIPSOIDE:	GRS80

LOCALIZACIÓN DEL PUNTO

PAIS	PROVINCIA	CANTÓN	PARROQUIA	SITIO
ECUADOR	PICHINCHA	CAYAMBE	SAN JOSE DE AYORA	SANTA MARIA DE MILAN

CONTROL HORIZONTAL

COORDENADAS GEOGRÁFICAS		COORDENADAS UTM		FECHA DE DETERMINACIÓN
Latitud	N0°06'36,13417"	Norte	10012177,545	ago-21
Longitud	078°09'14,79461"	Este	816806,939	ORDEN: Tercero
Altura Elipsoidal	3075,398	Altura Modelo EGM96	3050,190	

FOTOGRAFIAS Y DATOS DE UBICACIÓN DEL CONTROL GEODESICO



FOTOGRAFÍA PLACA



FOTOGRAFIA DEL MOJON O SITIO DONDE SE ENCUENTRA EL MOJÓN



FOTOGRAFÍA PANORÁMICA



UBICACIÓN EN IMAGEN O FOTOGRAFÍA DEL VERTICE

TIPO DE MARCA, ROTULO Y UBICACIÓN, ACCESO:

A 7 km y 10 minutos aprox. Partiendo desde el Redondel del Cajas a 5,21 km con dirección al sur hacia Carr. Panamericana/Troncal de la Sierra/E35, girar a la izquierda 1,21 km, girar a la izquierda 489 m en dirección a la Comunidad Santa María de Milán se encuentra el vértice.

INSCRIPCIÓN EN LA PLACA	DATOS DEL POSICIONAMIENTO	ELABORADO POR:
GADIP DEL MUNICIPIO DE CAYAMBE x VERTICE _007 RED GEODÉSICA 2021 SE PROHIBE DESTRUIR	Red GPS Ajustada a partir de las estaciones de Monitoreo Continuo de PIEC (Pimampiro) - QUI1 (Quito) - CHEC (Chaco) pertenecientes a la Red de Estaciones GNSS de Monitoreo continuo del Ecuador (Instituto Geográfico Militar)	Ing. Jenny Vilcacundo
	OBSERVACIONES	SUPERVISADO POR:
	Vértice Geodesico densificado en la Jurisdicción del cantón Cayambe	Ing. Jenny Vilcacundo

PROYECTO:	DISEÑO E IMPLEMENTACIÓN DE LA RED GEODESICA DEL CANTÓN CAYAMBE	NOMBRE DEL PUNTO:	V - 008
DÁTUM HORIZONTAL:	SIRGAS ECUADOR	ÉPOCA DE REFERENCIA:	2016,436
DÁTUM VERTICAL:	NIVEL MEDIO DEL MAR	MODELO GEOIDAL:	EGM96
		ELIPSOIDE:	GRS80

LOCALIZACIÓN DEL PUNTO

PAIS	PROVINCIA	CANTÓN	PARROQUIA	SITIO
ECUADOR	PICHINCHA	CAYAMBE	SAN JOSE DE AYORA	SANTA MARIA DE MILAN

CONTROL HORIZONTAL

COORDENADAS GEOGRÁFICAS		COORDENADAS UTM		FECHA DE DETERMINACIÓN
Latitud	N0°06'44,17116"	Norte	10012424,623	ago-21
Longitud	078°09'10,37712"	Este	816943,628	ORDEN: Tercero
Altura Elipsoidal	3075,664	Altura Modelo EGM96	3050,459	

FOTOGRAFÍAS Y DATOS DE UBICACIÓN DEL CONTROL GEODESICO



FOTOGRAFÍA PLACA



FOTOGRAFÍA DEL MOJON O SITIO DONDE SE ENCUENTRA EL MOJÓN



FOTOGRAFÍA PANORÁMICA

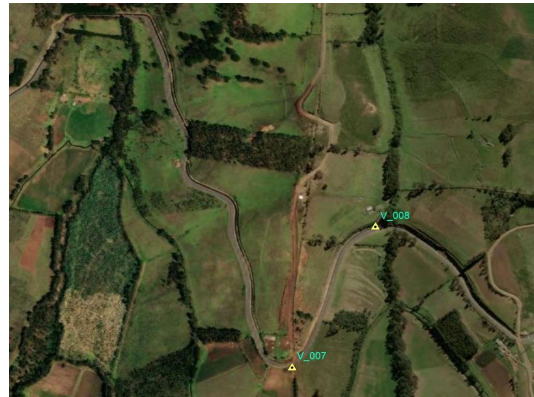

UBICACIÓN EN IMAGEN O FOTOGRAFÍA DEL VERTICE

TIPO DE MARCA, ROTULO Y UBICACIÓN, ACCESO:

A 7 km y 10 minutos aprox. Partiendo desde el Redondel del Cajas a 5,21 km con dirección al sur hacia Carr. Panamericana/Troncal de la Sierra/E35, girar a la izquierda 1,21 km, girar a la izquierda 489 m en dirección a la Comunidad Santa María de Milán se encuentra el vértice.

INSCRIPCIÓN EN LA PLACA	DATOS DEL POSICIONAMIENTO	ELABORADO POR:
GADIP DEL MUNICIPIO DE CAYAMBE x VERTICE _008 RED GEODÉSICA 2021 SE PROHIBE DESTRUIR	Red GPS Ajustada a partir de las estaciones de Monitoreo Continuo de PIEC (Pimampiro) - QUI1 (Quito) - CHEC (Chaco) pertenecientes a la Red de Estaciones GNSS de Monitoreo continuo del Ecuador (Instituto Geográfico Militar)	Ing. Jenny Vilcacundo
	OBSERVACIONES	SUPERVISADO POR:
	Vértice Geodesico densificado en la Jurisdicción del cantón Cayambe	Ing. Jenny Vilcacundo