

PROYECTO:	DISEÑO E IMPLEMENTACIÓN DE LA RED GEODÉSICA DEL CANTÓN CAYAMBE	NOMBRE DEL PUNTO:	V - 011
DÁTUM HORIZONTAL:	SIRGAS ECUADOR	ÉPOCA DE REFERENCIA:	2016,436
DÁTUM VERTICAL:	NIVEL MEDIO DEL MAR	MODELO GEOIDAL:	EGM96
		ELIPSOIDE:	GRS80

LOCALIZACIÓN DEL PUNTO

PAIS	PROVINCIA	CANTÓN	PARROQUIA	SITIO
ECUADOR	PICHINCHA	CAYAMBE	SAN JOSE DE AYORA	SAN ESTEBAN

CONTROL HORIZONTAL

COORDENADAS GEOGRÁFICAS		COORDENADAS UTM		FECHA DE DETERMINACIÓN
Latitud	N0°06'25,02393"	Norte	10011836,302	ago-21
Longitud	078°07'32,03438"	Este	819987,243	ORDEN: Tercero
Altura Elipsoidal	3080,147	Altura Modelo EGM96	3055,017	

FOTOGRAFÍAS Y DATOS DE UBICACIÓN DEL CONTROL GEODÉSICO



FOTOGRAFÍA PLACA



FOTOGRAFIA DEL MOJON O SITIO DONDE SE ENCUENTRA EL MOJÓN



FOTOGRAFÍA PANORÁMICA



UBICACIÓN EN IMAGEN O FOTOGRAFÍA DEL VERTICE

TIPO DE MARCA, ROTULO Y UBICACIÓN, ACCESO:

A 6 km y 18 minutos. Partiendo desde El Parque Nacional de la Pelota del Centro poblado de San Jose de Ayora con dirección al norte hacia Av. del Pichincha 730 m, seguir por Calle Imbabura 58 m, girar a la derecha 4,77 km en dirección a la Comunidad San Esteban se encuentra el vértice.

INSCRIPCIÓN EN LA PLACA	DATOS DEL POSICIONAMIENTO	ELABORADO POR:
GADIP DEL MUNICIPIO DE CAYAMBE x VERTICE _011 RED GEODÉSICA 2021 SE PROHIBE DESTRUIR	Red GPS Ajustada a partir de las estaciones de Monitoreo Continuo de PIEC (Pimampiro) - QUI1 (Quito) - CHEC (Chaco) pertenecientes a la Red de Estaciones GNSS de Monitoreo continuo del Ecuador (Instituto Geográfico Militar)	Ing. Jenny Vilcacundo
	OBSERVACIONES	SUPERVISADO POR:
	Vértice Geodesico densificado en la Jurisdicción del cantón Cayambe	Ing. Jenny Vilcacundo

PROYECTO:	DISEÑO E IMPLEMENTACIÓN DE LA RED GEODÉSICA DEL CANTÓN CAYAMBE	NOMBRE DEL PUNTO:	V - 012
DÁTUM HORIZONTAL:	SIRGAS ECUADOR	ÉPOCA DE REFERENCIA:	2016,436
DÁTUM VERTICAL:	NIVEL MEDIO DEL MAR	MODELO GEOIDAL:	EGM96
		ELIPSOIDE:	GRS80

LOCALIZACIÓN DEL PUNTO

PAIS	PROVINCIA	CANTÓN	PARROQUIA	SITIO
ECUADOR	PICHINCHA	CAYAMBE	SAN JOSE DE AYORA	SAN ESTEBAN

CONTROL HORIZONTAL

COORDENADAS GEOGRÁFICAS		COORDENADAS UTM		FECHA DE DETERMINACIÓN
Latitud	N0°06'30,23646"	Norte	10011996,541	ago-21
Longitud	078°07'32,88129"	Este	819961,017	ORDEN: Tercero
Altura Elipsoidal	3087,922	Altura Modelo EGM96	3062,792	

FOTOGRAFÍAS Y DATOS DE UBICACIÓN DEL CONTROL GEODESICO



FOTOGRAFÍA PLACA



FOTOGRAFIA DEL MOJON O SITIO DONDE SE ENCUENTRA EL MOJÓN



FOTOGRAFÍA PANORÁMICA

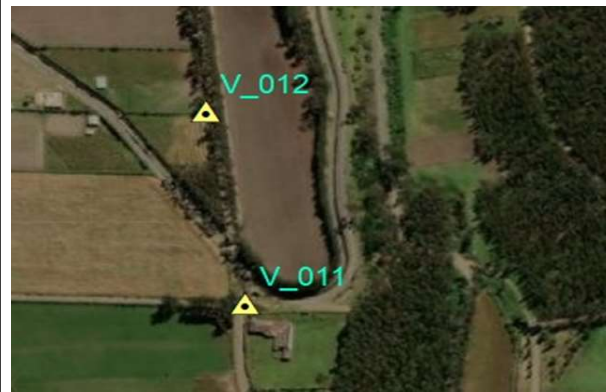

UBICACIÓN EN IMAGEN O FOTOGRAFÍA DEL VERTICE

TIPO DE MARCA, ROTULO Y UBICACIÓN, ACCESO:

A 6 km y 18 minutos. Partiendo desde El Parque Nacional de la Pelota del Centro poblado de San Jose de Ayora con dirección al norte hacia Av. del Pichincha 730 m, seguir por Calle Imbabura 58 m, girar a la derecha 4,77 km en dirección a la Comunidad San Esteban se encuentra el vértice.

INSCRIPCIÓN EN LA PLACA	DATOS DEL POSICIONAMIENTO	ELABORADO POR:
GADIP DEL MUNICIPIO DE CAYAMBE x VERTICE _012 RED GEODÉSICA 2021 SE PROHIBE DESTRUIR	Red GPS Ajustada a partir de las estaciones de Monitoreo Continuo de PIEC (Pimampiro) - QUI1 (Quito) - CHEC (Chaco) pertenecientes a la Red de Estaciones GNSS de Monitoreo continuo del Ecuador (Instituto Geográfico Militar)	Ing. Jenny Vilcacundo
	OBSERVACIONES	SUPERVISADO POR:
	Vértice Geodesico densificado en la Jurisdicción del cantón Cayambe	Ing. Jenny Vilcacundo