

PROYECTO:	DISEÑO E IMPLEMENTACIÓN DE LA RED GEODÉSICA DEL CANTÓN CAYAMBE	NOMBRE DEL PUNTO:	V - 093
DÁTUM HORIZONTAL:	SIRGAS ECUADOR	ÉPOCA DE REFERENCIA:	2016,436
DÁTUM VERTICAL:	NIVEL MEDIO DEL MAR	MODELO GEOIDAL:	EGM96

LOCALIZACIÓN DEL PUNTO

PAIS	PROVINCIA	CANTÓN	PARROQUIA	SITIO
ECUADOR	PICHINCHA	CAYAMBE	CANGAHUA	SAN VICENTE ALTO

CONTROL HORIZONTAL

COORDENADAS GEOGRÁFICAS		COORDENADAS UTM		FECHA DE DETERMINACIÓN
Latitud	50°04'09,59323"	Norte	9992327,390	ago-21
Longitud	078°10'22,48348"	Este	814712,464	ORDEN: Tercero
Altura Elipsoidal	3359,195	Altura Modelo EGM96	3333,763	

FOTOGRAFÍAS Y DATOS DE UBICACIÓN DEL CONTROL GEODÉSICO



FOTOGRAFÍA PLACA



FOTOGRAFIA DEL MOJON O SITIO DONDE SE ENCUENTRA EL MOJÓN



FOTOGRAFÍA PANORÁMICA

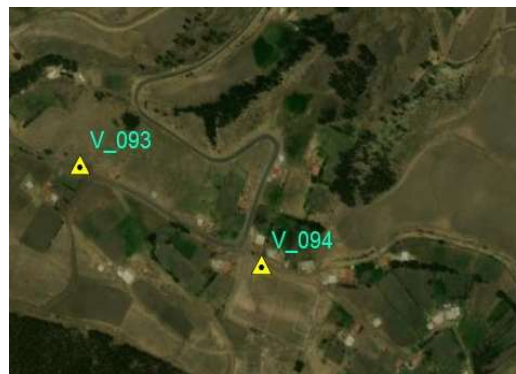

UBICACIÓN EN IMAGEN O FOTOGRAFÍA DEL VERTICE

TIPO DE MARCA, ROTULO Y UBICACIÓN, ACCESO:

A 2 km y 4 minutos aprox. Partiendo del Parque Centro de Cangahua de la Parroquia de Cangahua con dirección sureste por Calle S/N 111 m, girar a la derecha 1,23 km, girar a la izquierda 246 m con dirección a la Comunidad San Vicente Alto se encuentra el vértice.

INSCRIPCIÓN EN LA PLACA	DATOS DEL POSICIONAMIENTO	ELABORADO POR:
GADIP DEL MUNICIPIO DE CAYAMBE x VERTICE _093 RED GEODÉSICA 2021 SE PROHIBE DESTRUIR	Red GPS Ajustada a partir de las estaciones de Monitoreo Continuo de PIEC (Pimampiro) - QUI1 (Quito) - CHEC (Chaco) pertenecientes a la Red de Estaciones GNSS de Monitoreo continuo del Ecuador (Instituto Geográfico Militar)	Ing. Jenny Vilcacundo
	OBSERVACIONES	SUPERVISADO POR:
	Vertice Geodesico densificado en la Jurisdicción del cantón Cayambe	Ing. Jenny Vilcacundo

PROYECTO:	DISEÑO E IMPLEMENTACIÓN DE LA RED GEODÉSICA DEL CANTÓN CAYAMBE	NOMBRE DEL PUNTO:	V - 094
DÁTUM HORIZONTAL:	SIRGAS ECUADOR	ÉPOCA DE REFERENCIA:	2016,436
DÁTUM VERTICAL:	NIVEL MEDIO DEL MAR	MODELO GEOIDAL:	EGM96
		ELIPSOIDE:	GRS80

LOCALIZACIÓN DEL PUNTO

PAIS	PROVINCIA	CANTÓN	PARROQUIA	SITIO
ECUADOR	PICHINCHA	CAYAMBE	CANGAHUA	SAN VICENTE ALTO

CONTROL HORIZONTAL

COORDENADAS GEOGRÁFICAS		COORDENADAS UTM		FECHA DE DETERMINACIÓN
Latitud	50°04'13,17286"	Norte	9992217,338	ago-21
Longitud	078°10'15,56220"	Este	814926,654	ORDEN: Tercero
Altura Elipsoidal	3345,045	Altura Modelo EGM96	3319,618	

FOTOGRAFÍAS Y DATOS DE UBICACIÓN DEL CONTROL GEODÉSICO



FOTOGRAFÍA PLACA



FOTOGRAFIA DEL MOJON O SITIO DONDE SE ENCUENTRA EL MOJÓN



FOTOGRAFÍA PANORÁMICA



UBICACIÓN EN IMAGEN O FOTOGRAFÍA DEL VERTICE

TIPO DE MARCA, ROTULO Y UBICACIÓN, ACCESO:

A 2 km y 4 minutos aprox. Partiendo del Parque Centro de Cangahua de la Parroquia de Cangahua con dirección sureste por Calle S/N 111 m, girar a la derecha 1,23 km, girar a la izquierda 246 m con dirección a la Comunidad San Vicente Alto se encuentra el vértice.

INSCRIPCIÓN EN LA PLACA	DATOS DEL POSICIONAMIENTO	ELABORADO POR:
GADIP DEL MUNICIPIO DE CAYAMBE x VERTICE _094 RED GEODÉSICA 2021 SE PROHIBE DESTRUIR	Red GPS Ajustada a partir de las estaciones de Monitoreo Continuo de PIEC (Pimampiro) - QUI1 (Quito) - CHEC (Chaco) pertenecientes a la Red de Estaciones GNSS de Monitoreo continuo del Ecuador (Instituto Geográfico Militar)	Ing. Jenny Vilcacundo
	OBSERVACIONES	SUPERVISADO POR:
	Vértice Geodesico densificado en la Jurisdicción del cantón Cayambe	Ing. Jenny Vilcacundo